

## Procedimiento para muestreo de ATP

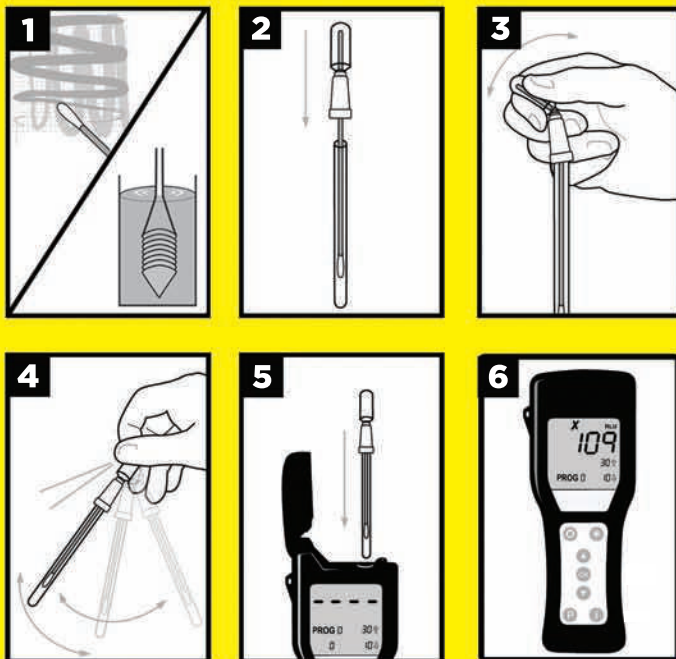

**Encienda el luminómetro y espere 15 segundos para la calibración.**  
**Elija un lugar de prueba.** (Consulte el reverso para instrucciones).

1. Retire el hisopo del tubo y tome la muestra. Consulte las instrucciones incluidas con el dispositivo.
2. Coloque de nuevo el hisopo en el tubo.
3. Rompa la válvula de plástico localizada arriba del hisopo doblando la válvula. Apriete la válvula 2 veces haciendo que la solución líquida baje por el tubo hacia la parte de abajo.
4. Sacuda ligeramente el hisopo por 5 segundos.
5. Coloque el hisopo en el instrumento y cierre la tapa.

## Consejos Útiles Luminómetro Hygienea

1. Cuando tome una lectura de la prueba, asegúrese de mantener el instrumento en posición vertical.



2. No sobrecargue el algodón del hisopo. Grand cantidad de algún tipo de producto puede interferir en la reacción bioluminiscente. Por ejemplo no tome muestras de superficies que estén visiblemente sucias, esto podría interferir en la reacción.

3. Si el instrumento no calibrara asegúrese de que la tapa esta cerrada completamente teniendo en cuenta que la lengüeta de plástico sobre el punto de conexión RS232 esté completamente al ras y asegurada debajo del reborde.

4. No permita que ningún producto o solución del hisopo caiga dentro de la cámara de prueba del instrumento. Siempre cierre la tapa cuando no esté en uso y asegúrese de que la parte de afuera del tubo del hisopo esté seca antes de tomar la lectura.

5. Una vez que la muestra a sido tomada, el hisopo puede activarse hasta dentro de 4 horas. Una vez que el hisopo es activado la lectura debe ser tomada durante los primeros 60 segundos.

6. Si el instrumento es usado en diferentes habitaciones con temperaturas variantes a 5 C o más, presione la tecla "OK" por 3 segundos cada vez que entre a una habitación con temperatura diferente. El instrumento hará una rápida calibración de temperatura de 30 segundos.



hygienea

Web: [www.hygienea.com](http://www.hygienea.com)

Tel: 1.888.HYGIENA

# Seleccionar un plan de prueba

1. Encienda el instrumento y deje pasar la auto-calibración de 15 segundos.

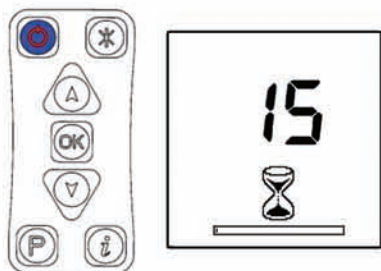

2. Una vez calibrado, presione el botón “\*” para acceder el menú.

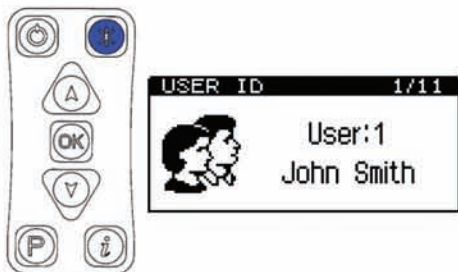

3. Usando las flechas hacia arriba o hacia abajo, encontrara la opción 2, “TEST PLAN”, presione “OK” para seleccionar. La opción de plan de pruebas (TEST PLAN) comenzara a parpadear.

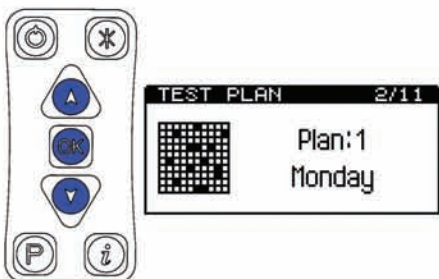

4. Utilice las flechas hacia arriba o hacia abajo para encontrar el plan de pruebas que desee y presione el botón “OK” para seleccionar. Presione la tecla “\*” para volver al menú principal y llevar a cabo la prueba.

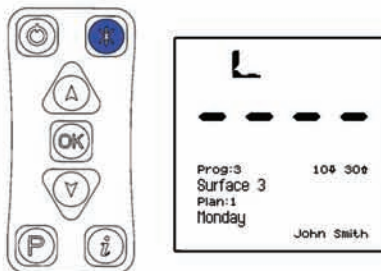

# Seleccionar una locación de prueba

1. Encienda el instrumento y deje pasar la auto-calibración de 15 segundos.

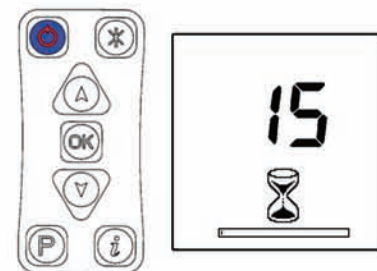

2. Una vez que haya calibrado, presione el botón “P”. “PROG #” comenzara a parpadear en la pantalla.

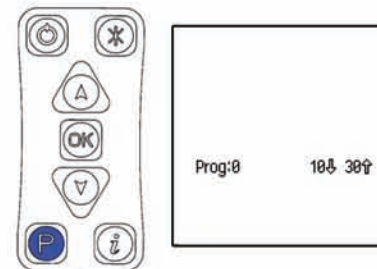

3. Usando las flechas hacia arriba o hacia abajo, busque la locación de la prueba deseada y presione “OK” para seleccionar la locación. El hisopo puede ser insertado para medición.

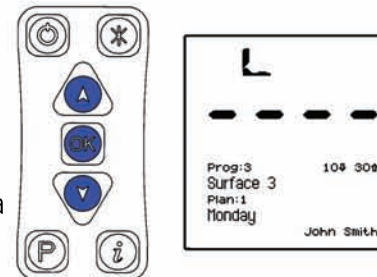

Para obtener más información sobre el uso del luminómetro Hygiena, consulte el manual de instrucciones que viene con el instrumento.



hygiena

Web: [www.hygiena.com](http://www.hygiena.com)

Tel: 1.888.HYGIENA